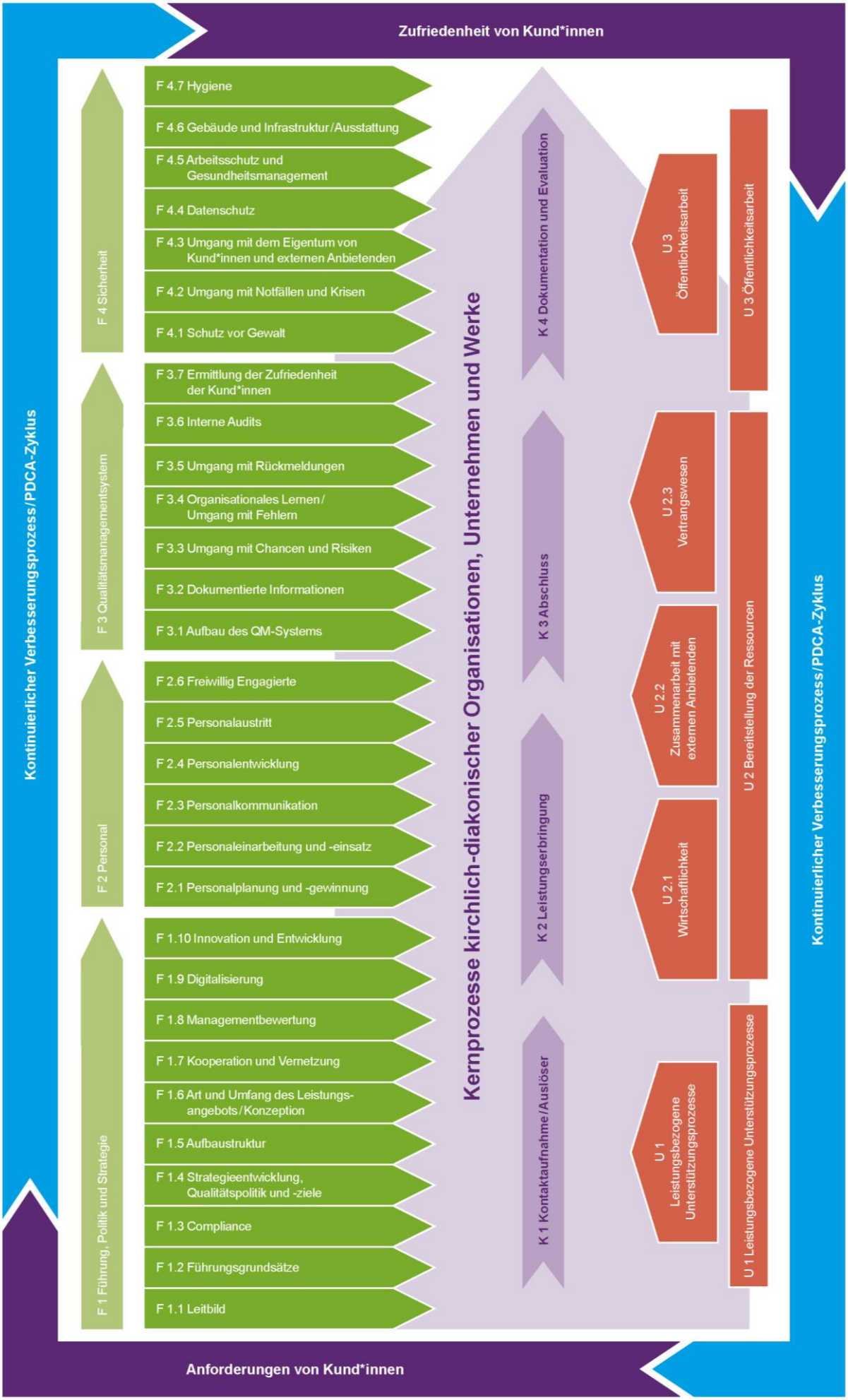Prozess- und Themenlandkarte Bundesrahmenhandbuch kirchlich-diakonische Organisationen, Unternehmen und Werke